S.I.S. SOCIETÁ ITALIANA SERVIZI SRL

Ristrutturazioni civili e industriali

Sede Legale: Via Bernardino Ramazzini 2 Milano |Sede operativa: Via Calabria 19 Redecesio di Segrate (Mi)| C.F./P.IVA 12490350159 |TF: 02/2137144| TM: 335/6092132 |info@sisedilizia.it |sis@pec.sisedilizia.it

30 anni di esperienza al servizio del cliente.

Emilio Busà avvia la sua esperienza in campo edile nel 1986 come dipendente e successivamente come azienda artigiana.
Nel 1993 acquisisce delle quote nel team dell'impresa Sistemi Cover srl dove rimane fino a Dicembre 2015. Sempre a Dicembre 2015 trasforma la S.I.S. srl in impresa edile a livello famigliare.

Ci occupiamo di edilizia, sia essa industriale, civile o dedicata al pubblico servizio (appartamenti privati, negozi, uffici, assicurazioni, banche ed enti ospedalieri).
L'azienda oggi è una realtà attiva nel settore dell'edilizia pubblica e privata che opera prevalentemente nel nord Italia.

Esperienza, professionalità, competenza e serietà ma anche dinamicità, passione e disponibilità, nel pieno rispetto della committenza, della normativa e della sicurezza dei lavoratori ci hanno portato a consolidare ed accrescere il nostro background di competenze, ma anche a guadagnare una buona stima e reputazione, creando così un'ottima rete di rapporti con committenti, società, fondazioni e banche.

Inoltre vantiamo anche clientela privata ristrutturando diversi appartamenti di alcune prestigiose famiglie milanesi.

Il cliente è al centro delle nostre attenzioni grazie ad un'assidua presenza in cantiere e rispettando i requisiti richiesti dalla regola dell'arte.
Il nostro sistema interno organizzativo fa sì che la nostra logistica sia puntuale e precisa affinchè il proseguimento delle opere rispetti i tempi e le consegne stabilite con il cliente.
Inoltre vantiamo la collaborazione con diversi fornitori fidelizzati da anni che ci consentono di svolgere il nostro lavoro e di evadere le commesse puntualmente.

REFERENZE

Elenchiamo alcuni dei lavori più importanti eseguiti in 30 anni di attività:

• Assicurazioni Generali spa	vari uffici a Milano
• Bvlgari Hotel	Via Gabba, Milano
• Pavia e Ansaldo	Via del Lauro, Milano
• Ralph Lauren	Via Montenapoleone, Milano
• Camozzi e Bonissoni	Galleria San Carlo, Milano
• Agnoli e Bernardi	Via della Moscova, Milano
• Fam. Gallo de Antoni	San Vittore Olona (Mi)
• Avv. Giuggioli	Piazza del Carmine, Milano
• Fam. Sala	Via Bertani, Milano
• Istituto Auxologico Italiano	sedi di Milano

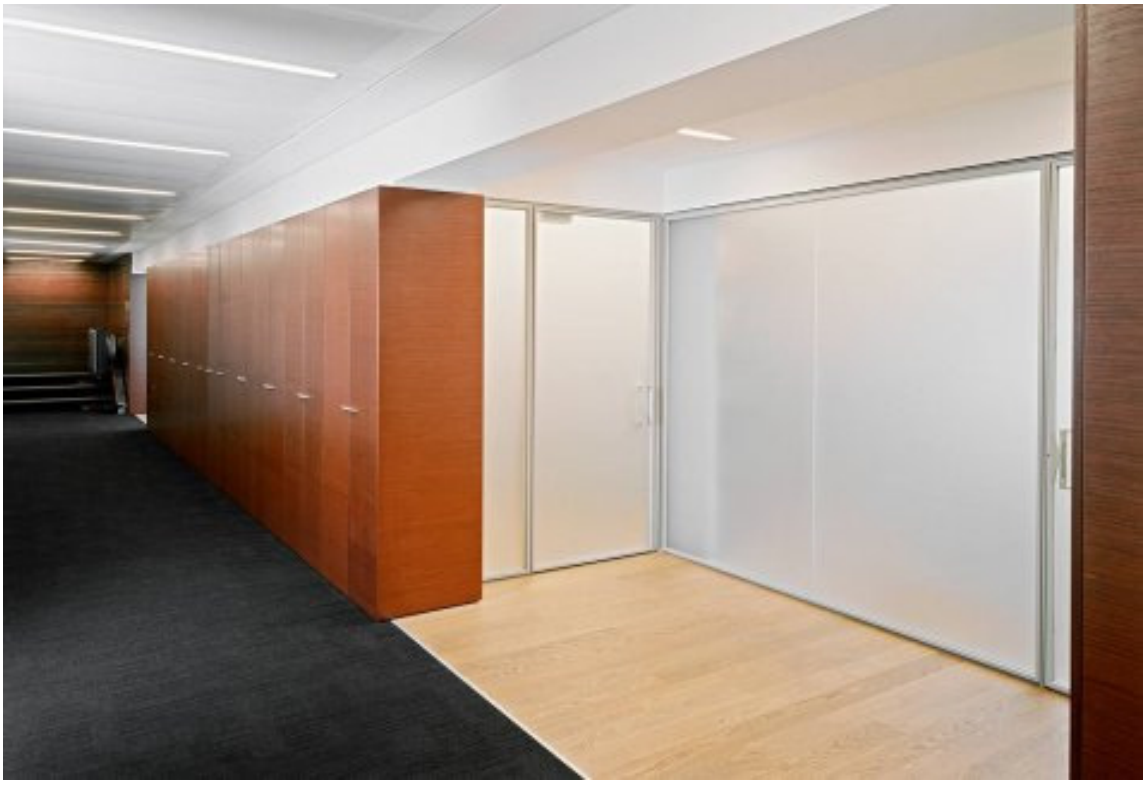

PRIMA

DOPO

PRIMA

DOPO

Sede Legale: Via Bernardino Ramazzini 2 Milano |Sede operativa: Via Calabria 19 Redecesio di Segrate (Mi)| C.F./P.IVA 12490350159 |TF: 02/2137144| TM: 335/6092132 |info@sisedilizia.it |sis@pec.sisedilizia.it

PRIMA

DOPO

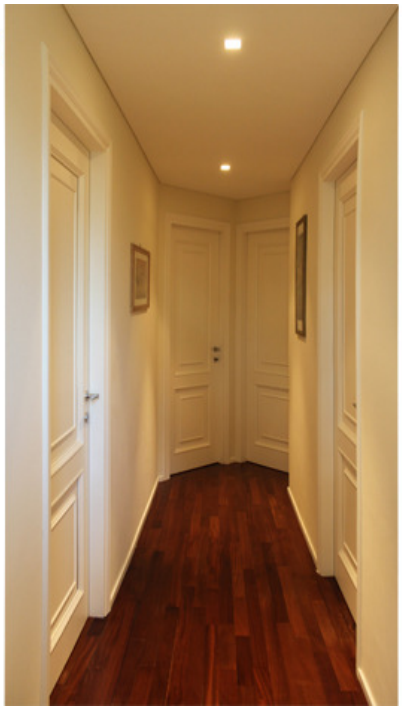

Sede Legale: Via Bernardino Ramazzini 2 Milano |Sede operativa: Via Calabria 19 Redecesio di Segrate (Mi)| C.F./P.IVA 12490350159 |TF: 02/2137144| TM: 335/6092132 |info@sisedilizia.it |sis@pec.sisedilizia.it

CONTATTI

Telefono fisso: 02-2137144

Telefono mobile: 335/6092132

Email: info@sisedilizia.it

PEC: sis@pec.sisedilizia.it

DOVE SIAMO

Uffici/magazzino: Via Calabria 19, Redecesio di Segrate (Mi)

Sede legale: Via Bernardino Ramazzini 2, Milano